

RESOLUCIÓN No. 0002 DE 2018

“POR MEDIO DEL CUAL SE MODIFICAN Y REGLAMENTAN TEMPORALMENTE EL SENTIDO VIAL DE ALGUNAS VÍAS POR LA TEMPORADA DE PRECARNAVALES Y DE CARNAVALES EN EL DISTRITO ESPECIAL, INDUSTRIAL Y PORTUARIO DE BARRANQUILLA”

EL SUSCRITO SECRETARIO DISTRITAL DE TRÁNSITO Y SEGURIDAD VIAL, EN USO DE SUS FACULTADES LEGALES Y EN ESPECIAL LAS CONFERIDAS POR LA LEY 769 DE 2002 MODIFICADA POR LA LEY 1383 DE 2010 Y DECRETO ACORDAL No. 0941 DE 2016,

Y

CONSIDERANDO

Que de conformidad con la Constitución Política de 1991, son fines esenciales del Estado servir a la comunidad y proteger a todas las personas en su vida, honra, bienes y demás derechos y libertades, para asegurar el cumplimiento de sus deberes.

Que en desarrollo de lo dispuesto por el artículo 24 de la Constitución Política, en concordancia con el artículo 1º de la ley 1383 de 2010 se dispone que todo ciudadano tiene derecho a circular libremente por el territorio nacional, pero está sujeto a la intervención y reglamentación de las autoridades para la garantía de la seguridad y comodidad de los habitantes, especialmente de los peatones y los discapacitados físicos y mentales, para la preservación de un ambiente sano y la protección del uso común del espacio público.

Que el artículo 7º de la Ley 769 de 2002 consagra que las autoridades de tránsito deben velar por la seguridad de las personas y las cosas en la vía pública y privadas abiertas al público; que sus funciones deben ser de carácter regulatorio y sancionatorio, sus acciones deben ser orientadas a la prevención y la asistencia técnica y humana a los usuarios de las vías.

Que de acuerdo con el artículo 83 del Decreto Acordal No. 0941 de 2016, le corresponde a la Secretaría Distrital de Tránsito y Seguridad Vial, orientar las políticas en materia de gestión de tránsito (uso, jerarquía, sentido y prelación de las vías, establecimiento y operación de equipos y medidas de control de tráfico y señalización, entre otros) y de seguridad vial en armonía con el Plan Maestro de Movilidad, Plan de Ordenamiento Territorial y el Plan de Desarrollo Distrital.

Que la Ciudad de Barranquilla celebra la fiesta popular del Carnaval, catalogado como Patrimonio Cultural e Inmaterial, razón por lo cual se llevan a cabo desfiles y eventos, con afluencia masiva de público, por lo que se hace indispensable apoyar el fortalecimiento de la movilidad.

Que el montaje de palcos sobre la calzada sentido norte – sur de la Vía 40 inicia el domingo 28 de enero de 2018 y su desmonte será del 12 de febrero al 14 de febrero de 2018. Para lo cual se requiere el cierre de la calzada sentido norte – sur de la Vía 40 entre Calle 82 y Carrera 67B.

Que durante los primeros tres días del Carnaval, es decir, los días 10, 11 y 12 de febrero de 2018, se realizarán eventos sobre la Vía 40 para lo cual se requiere el cierre total de las dos calzadas de la Vía 40 entre el sector de Cementos Argos y la Calle 45 (Avenida Murillo).



RESOLUCIÓN No. 0002 DE 2018

“POR MEDIO DEL CUAL SE MODIFICAN Y REGLAMENTAN TEMPORALMENTE EL SENTIDO VIAL DE ALGUNAS VÍAS POR LA TEMPORADA DE PRECARNAVALES Y DE CARNAVALES EN EL DISTRITO ESPECIAL, INDUSTRIAL Y PORTUARIO DE BARRANQUILLA”

Que de acuerdo con el Plan de Manejo de Tránsito presentado por la empresa Carnaval de Barranquilla S.A.S, el cual hace parte integral del presente acto, correspondiente a los desfiles sobre la calzada sentido sur-norte de la Vía 40, es necesario implementar de manera progresiva, conforme al montaje de los palcos, un contraflujo vehicular en la calzada de sentido sur-norte (adyacente al Río Magdalena) de la Vía 40 entre la Calle 82 y Carrera 67B.

Que por la Vía 40 circula un volumen vehicular en hora de máxima demanda entre 4000 y 4500 vehículos equivalentes por calzada. Que al reducir la capacidad a una calzada o cerrar la vía completamente es necesario implementar medidas como cambios de sentidos viales que contribuyan a agilizar la movilidad en el área de influencia y mitigar los impactos generados por el cierre.

En mérito de lo anteriormente expuesto,

RESUELVE:

ARTÍCULO 1º: Modificar y reglamentar de manera temporal desde el día domingo veintiocho (28) de enero de 2018 hasta el día miércoles catorce (14) de febrero de 2018, el sentido de circulación para el tráfico vehicular del siguiente tramo de vía; (Véase Plano 1)

- Vía 40 entre Calle 82 y Carrera 67B (calzada adyacente al Río Magdalena), cambia de único sentido vial sur-norte a DOBLE sentido de circulación vial sur-norte y norte-sur.

ARTÍCULO 2º: Modificar y reglamentar de manera temporal durante los días sábado diez (10), domingo once (11) y lunes doce (12) de febrero de 2018, el sentido de circulación para el tráfico vehicular de los siguientes tramos de vías: (Véase Plano 2)

- Carrera 64 entre calle 79 y 81 cambia de doble sentido a único sentido oriente – occidente.
- Carrera 65 entre calle 79 y 81B cambia de doble sentido a único sentido occidente - oriente.
- Carrera 66 entre calle 84 y 79 cambia de doble sentido a único sentido oriente – occidente.
- Carrera 67 entre calle 79 y 84 cambia de doble sentido a único sentido occidente - oriente.
- Carrera 68 entre calle 79 y 84 cambia de doble sentido a único sentido oriente – occidente.
- Calle 81 entre carreras 64 y 76 cambia de doble sentido a único sentido sur – norte.
- Calle 84 entre Cr. 76 y 75B cambia de doble sentido a único sentido norte – sur.
- Carrera 76 entre calle 85 y 89 cambia de doble sentido a único sentido oriente – occidente.

ARTÍCULO 3º: Periodo de Socialización: Fijese como fecha de socialización de los cambios temporales de circulación vial desde el jueves veinticinco (25) de enero hasta el miércoles treinta y uno (31) de enero de 2018.

ARTÍCULO 4º: Se impondrán comparendos pedagógicos durante cuatro días calendario, contados a partir del domingo veintiocho (28) de enero de 2018 hasta el miércoles treinta y uno (31) de enero de 2018.



Sede Administrativa: Carrera 84 N° 74-127
Sede Paseo Bolívar: Calle 34 N° 45-31
Alameda: Calle de la Américas
Sede Americana: Carrera 88 N° 74-108
Sede Prado: Carrera 59 N° 76-68
Sede Cardenal: Carrera 6 N° 60-128
Sede Vía 40: Calle 79 N° 40-307



RESOLUCIÓN No. 0002 DE 2018

“POR MEDIO DEL CUAL SE MODIFICAN Y REGLAMENTAN TEMPORALMENTE EL SENTIDO VIAL DE ALGUNAS VÍAS POR LA TEMPORADA DE PRECARNAVALES Y DE CARNAVALES EN EL DISTRITO ESPECIAL, INDUSTRIAL Y PORTUARIO DE BARRANQUILLA”

ARTÍCULO 5: Finalizada la etapa de socialización y pedagógica, las Autoridades de Tránsito impondrán las sanciones correspondientes, esto es, a partir del día jueves primero (01) de febrero de 2018, previo cumplimiento del debido proceso, según los términos de la Ley 769 de 2002, modificada por la Ley 1383 de 2010.

ARTÍCULO 6°: Dentro de las estrategias de socialización a implementar se encuentran entre otras las siguientes:

- Reunión con empresas ubicadas en zonas aledañas a la Vía 40.
- Divulgación en medios de comunicación masiva.
- Implementación de pasacalles y publipostes.

ARTÍCULO 7°: Las Autoridades de Tránsito Seccional de Tránsito y Transporte de la Policía Metropolitana de Barranquilla, velarán por el estricto cumplimiento de la presente Resolución.

ARTÍCULO 8°: La presente Resolución rige a partir del día jueves veinticinco (25) de enero de 2018.

Dado en el D. E. I. P. de Barranquilla a los diecinueve (19) días del mes de enero de 2018.

PUBLÍQUESE Y CÚMPLASE

FERNANDO ISAZA GUTIÉRREZ DE PIÑERES
Secretario Distrital de Tránsito y Seguridad Vial

Proyectó: Edgar Polo Rodríguez, Asesor Oficina Gestión del Tránsito
Revisó: Mario Segura, Jefe de Oficina de Gestión del Tránsito
Revisó: Lucaris Navarro Manzur, Asesora



Sede Administrativa: Carrera 54 Nº 74-07
Sede Páez Bolívar: Calle 34 Nº 40-01
/ Primer piso de la Alcaldía
Sede Americana: Carrera 55 Nº 74-08
Sede Procto: Carrera 50 Nº 75-59
Sede Corcolleda: Carrera 6 Nº 60-129
Sede Vía: Calle 70 Nº 40-007

RESOLUCIÓN No. 0002 DE 2018

"POR MEDIO DEL CUAL SE MODIFICAN Y REGLAMENTAN TEMPORALMENTE EL SENTIDO VIAL DE ALGUNAS VÍAS POR LA TEMPORADA DE PRECARNAVALES Y DE CARNAVALES EN EL DISTRITO ESPECIAL, INDUSTRIAL Y PORTUARIO DE BARRANQUILLA"

PLANO 1. CAMBIOS TEMPORALES DE SENTIDO DE CIRCULACION VIAL EN VÍA 40



- Cambio a doble sentido - Calzada oriental de la Vía 40
- Zona de palcos - Calzada occidental de la Vía 40



Sede Administrativa: Carrera 64 N° 74.127
 Sede Pasado Barón: Calle 24 N° 43.31
 / Primer piso de la Alacalá
 Sede Americana: Carrera 68 N° 74.100
 Sede Prado: Carrera 68 N° 76.68
 Sede Centralidad: Carrera 6 N° 83.92
 Sede Vía 40: Calle 75 N° 40.807

RESOLUCIÓN No. 0002 DE 2018

“POR MEDIO DEL CUAL SE MODIFICAN Y REGLAMENTAN TEMPORALMENTE EL SENTIDO VIAL DE ALGUNAS VÍAS POR LA TEMPORADA DE PRECARNAVALES Y DE CARNAVALES EN EL DISTRITO ESPECIAL, INDUSTRIAL Y PORTUARIO DE BARRANQUILLA”

PLANO 2. CAMBIOS TEMPORALES DE SENTIDO DE CIRCULACION VIAL EN SECTOR DE PARAISO Y SAN SALVADOR



- Cambio a único sentido sur – norte
- Cambio a único sentido norte – sur
- Cambio a único sentido oriente – occidente
- Cambio a único sentido occidente – oriente
- Sentidos de circulación actual y que se mantienen



Sede Administrativa: Carrera 54 N° 74-127
 Sede Paraiso Bonaer: Calle 34 N° 48-81
 / primer piso de la Alcaldía
 Sede Americana: Carrera 55 N° 74-109
 Sede Prado: Carrera 66 N° 76-99
 Sede Centralidad: Carrera 6 N° 80-188
 Sede Via 40: Calle 79 N° 40-907



Barranquilla, enero de 2018

ALCALDIA DE BARRANQUILLA
SISTEMA DE TRANSPARENCIA DOCUMENTAL
VENTANILLA UNICA DE ATENCIÓN AL CIUDADANO

Código de registro: EXT-QUILLA-18-004876
Fecha y Hora de registro: 11-ene-2018 14:45:39
Funcionario que registro: Melo Tapia, Alicia
Dependencia del Destinatario: Secretaría Distrital de Gobierno
Funcionario Emisor: Usuario Tramites_Masivos - No Masivo
Cantidad de Folios: 13
Contraseña para consulta (web): CF1150CE
www.barranquilla.gov.co

Señores
SECRETARÍA DE TRANSITO Y SEGURIDAD VIAL
Atn: ING. EDGAR POLO
Ciudad

REF: PLAN DE MANEJO DE TRAFICO (PMT) MONTAJE DE LOS PALCOS DEL CARNAVAL DE BARRANQUILLA 2018.

Cordial saludo.

Estimado Ing. Edgar Polo, le estamos anexando a la presente comunicación la propuesta de señalización para el Plan de Manejo de Trafico en la Vía 40, lugar donde se acometerán cierres temporales para trabajos sobre la vía.

Quedamos atentos a su respuesta y observaciones,

Atentamente,

CARLA CELIA MARTINEZ APARICIO
Directora ejecutiva
CARNAVAL DE BARRANQUILLA S.A.S.



Cra 54 No. 48B - 38 • Casa del Carnaval
Tel. (5) 519 7816 • Barranquilla, Colombia
www.carnavaldebarranquilla.org

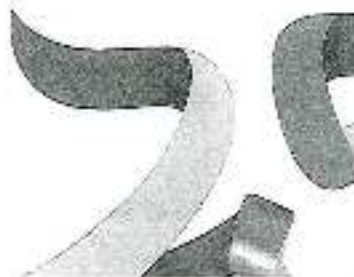

1. Descripción del lugar

El área para el desarrollo de los trabajos de montaje de los palcos del carnaval de Barranquilla para la empresa Carnaval De Barranquilla S.A.S., será en la vía 40, entre la calle 85 y la carrera 67B.

2. Tipo de obra

El trabajo a desarrollar será el montaje de los palcos y las tarimas para los desfiles del carnaval de Barranquilla. Para dicho montaje se hace necesario la rotura de tres separadores, para no obstaculizar el ingreso a varias empresas situadas sobre el sector, así como la evacuación de los desfiles a realizar en la vía 40.

Las fases de desarrollo serán las siguientes:

1. Movilización del personal.
2. Alistamiento de materiales y mobiliarios.
3. Señalización de carretera afectada por obras.
4. Cierres de vías.

3. Metodología.

Se iniciaran los cierres por tramos de las vías según cronograma de construcción efectuando un contraflujo en el carril sin obstrucción de la vía cuarenta, mediante señales de desvío y control de tráfico con personal de paleta y delineadores tubulares tipo alien.

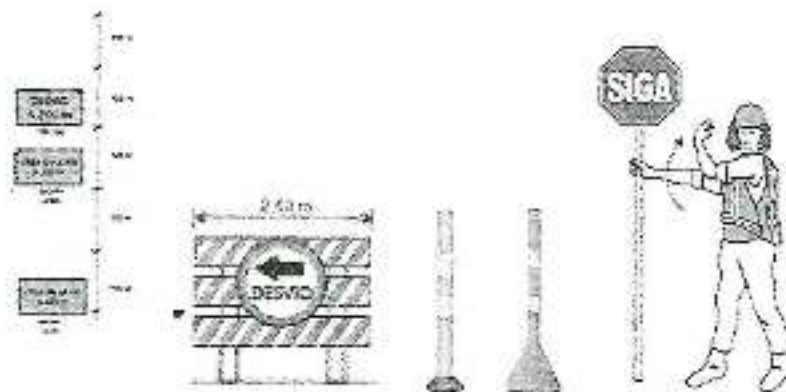

4. Horario y duración de las obras.

El trabajo se desarrollará durante un total de 20 días.5. Manejo tránsito vehicular, peatonal, ciclo vial, (soportado con volúmenes).

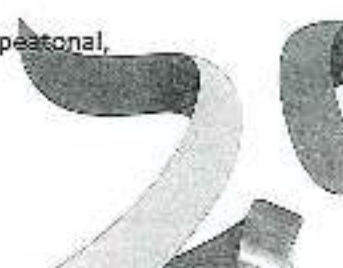

El plan de manejo de tránsito a implementar será el cierre de la calzada occidental con barreras de protección por tramos de una cuadra (una calzada de flujo vehicular) en los tramos de vía 40 a intervenir. Se propone utilizar un cerramiento en diamante con colombinas reflectivas, para el desvío de vehículos en el sentido nororiente – suroccidente y aseguramiento del perímetro de trabajo. Este cierre, abarcará la berma, la calzada y el separador, tal como lo muestra el esquema según el manual de señalización del INVIAS. Una vez se termine cada tramo del montaje de los palcos, se realizará el cierre del siguiente tramo según lo estipulado en el cronograma.

Este Plan de Manejo de Tránsito para el montaje de los palcos y tarimas para los desfiles del carnaval de Barranquilla, está sustentado en cuatro (4) principios fundamentales, a saber:

- Mitigar los efectos por cierre de vía y reducir los riesgos de accidente.
- Asegurar la seguridad de los funcionarios, en el área de los trabajos haciendo control temporal del tránsito.
- Informar a los usuarios de la vía y comunidad en general sobre las fechas de cierre de cada uno de los tramos.
- Brindar un ambiente seguro, ágil y cómodo a los conductores, pasajeros, peatones y comunidad en general bajo el cumplimiento de las normas establecidas para la regulación de tránsito.

Señales Informativas: Estas alertan e informan a los conductores sobre la aproximación al lugar de los trabajos y en el cual el área de circulación está siendo modificada con el desarrollo del contrato. Se utilizarán:

SPO-01 Trabajos en la Vía, las cuales serán instaladas a 100m según el esquema.

Barricadas: Será una banda horizontal, con una longitud de 1,6 m y una altura de 1,20m.

Soportes división (Colombinas o Alien): Se utilizan para cerramiento del carril y delimitar el área de trabajo. La separación de los soportes será máximo 10 metros.

Todos los elementos de señalización y de aislamiento se deben mantener perfectamente limpios y bien colocados.

6. Divulgación y socialización

Se enviara un comunicado a las empresas del sector con las fechas y los tramos a intervenir según cronograma de trabajo.



7. Esquema típico y personal requerido.

Se realizará un contraflujo a través de una de las calzadas de la vía 40, por lo cual se ejecutaran arreglos típicos según las especificaciones del manual del INVIAS en vigencia, (en cuanto a lo que aplica para tamaños de señalización, espaciamiento y tipo de señales) y según el avance de las obras de acuerdo a los permisos de cierre de vía.

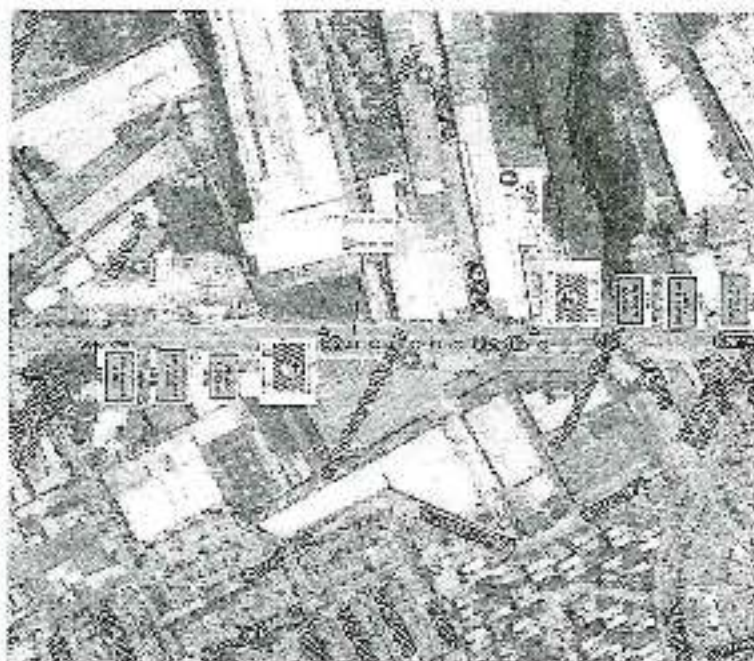

- Señales de obra en la vía SIO-01
- Señales de inicio y final de contraflujo SP-106
- Delineadores tubulares cada 10m.
- Presencia de paletteros para control del flujo vehicular.
- Presencia de personal de la policia Nacional para control de flujo vehicular.

8. Cronograma de cierre vial.

La construcción de las graderías del Carnaval 2018 será realizada en módulos por cuadras para poder garantizar el cierre por tramos en la vía 40, así mismo se ejecutará el avance del PMT según el cuadro relacionado a continuación:

ITEM	DESCRIPCION DE TRAMO	FECHA DE CIERRE	FECHA DE APERTURA
1	CLL 82 HASTA CALLE 79B	28/01/2018	14/02/2018
2	CLL 79B HASTA CLL 77	30/01/2018	14/02/2018
3	CLL 77 HASTA CALLE 76	01/02/2018	14/02/2018
4	CLL 76 HASTA CARRERA 67B	02/02/2018	14/02/2018



9. Información adicional a vehículos y transeúntes.

Se solicitará a los organismos distritales la colaboración para entregar la información de cierre de vías a través de pancartas, flyers, o avisos radiales, de modo que estos puedan de una u otra manera influir en la disminución de flujo vehicular en la vía 40 durante los días de cierre. De igual forma proponemos las siguientes medidas especiales, para el óptimo desarrollo de las actividades a realizar:

9.1 Medidas especiales propuestas:

*Pico y placa.

Pico y placa en la zona donde se llevarán a cabo las obras de construcción de los pabellones y tarimas, comprendido sobre la vía 40, entre en la carrera 67B y la calle 85, en los horarios de mayor flujo vehicular, haciéndose efectivo según el último dígito de la placa. Esto con el fin de disminuir los congestionamientos que se puedan presentar en esta zona.

Pico y placa en todas las vías de la ciudad durante los días viernes previo al carnaval, sábado y domingo de carnaval.

Suspensión de pico y placa de taxis el viernes previo al carnaval.

* Realizar los siguientes cambios de sentido vial durante los días sábado, domingo y lunes de carnaval.

- Carrera 64 entre calle 79 y 81 cambia de doble sentido a único sentido oriente – occidente.
- Carrera 65 entre calle 79 y 81B cambia de doble sentido a único sentido occidente – oriente.
- Carrera 66 entre calle 84 y 79 cambia de doble sentido a único sentido oriente – occidente.
- Carrera 67 entre calle 79 y 84 cambia de doble sentido a único sentido occidente – oriente.
- Carrera 68 entre calle 79 y 84 cambia de doble sentido a único sentido oriente – occidente.
- Calle 81 entre carreras 64 y 76 cambia de doble sentido a único sentido sur – norte.
- Calle 84 entre Cr. 76 y 75B cambia de doble sentido a único sentido norte – sur.
- Carrera 76 entre calle 85 y 89 cambia de doble sentido a único sentido oriente – occidente.



Estas obras serán adelantadas por Construseñales S.A. Empresa especializada en este tipo de obras.

Anexos:

- Plano general de la ejecución del PMT a escala.
- Fichas técnicas del evento.
- Relación de pasacalles a colocar.

Atentamente,



CARLA CELIA MARTINEZ APARICIO
Directora ejecutiva
CARNAVAL DE BARANQUILLA S.A.S.



INFORMACIÓN DEL SOLICITANTE										
1. Nombre de la empresa o persona natural solicitante CARNIVAL DE BARRANQUILLA S.A.S.			2. Nit o Cédula 800.151.710 - 0		3. Nombre del Representante Legal (cuando aplique) CARLA CELIA					
4. Dirección de correspondencia CARRERA 50 # 45B - 52			5. Teléfono 8127514		6. Correo electrónico luisenriquearayas@carvial.com					
INFORMACIÓN DEL PROYECTO/ EVENTO										
7. Nombre u objeto Montaje de puentes en Vía 40 para Carnaval de Barranquilla 2018			8. Descripción Montaje de puentes							
9. Localización/Descripción VIA 40 ENTRE CALLE 82 Y CARRERA 67B		10. Fecha Inicio 28-ene-18	11. Fecha de fin 14-feb-18	12. Límite/Consejo		13. No. Punt. Evento	14. No. Ref. Evento			
15. Nombre del responsable LUIS ENRIQUE ARIAS AMAYA			16. Cargo COORDINADOR OPERACIONES		17. Cédula 73.302.965	18. Teléfono 8113694217	19. Correo electrónico luisenriquearayas@carvial.com			
INFORMACIÓN DEL PLAN DE MANEJO DE TRÁNSITO										
20. Tramos de Vía a Cerrar o cerrando CALZADA OCCIDENTAL DE LA VÍA 40 ENTRE CL. 82 Y CL. 87B		21. Ancho 23	22. Cols. 2	23. Carr. 6	24. Cms. 1	25. Sent. Doble	26. Rutas de Tpo. Fua. 12		27. HMD 8 PM - 7 PM	28. Vol. Veh. 3000
29. Tipo de actividad Mantenimiento y Obras Adicionales		30. Tipo de cierre Total		31. Fecha y horario de cierre vías Entre CL.82 y 79B: 28-ene a 16-feb Entre CL.79B y 77: 30-ene a 15-feb Entre CL.77 y 75: 1-feb a 13-feb Entre CL.75 y 67B: 2-feb a 16-feb			32. Maquinaria, equipo y vehículos CANTONEROS DE CARRO, CAMIONETAS DEL PERSONAL, MONTACARRAS			
33. Manejo del tránsito vehicular Se contará con el apoyo de peatones, orientadores de movilidad y agentes de tránsito a lo largo de la Vía 40, regulando de las intersecciones para paso de vehículos y peatones. Se colocarán dispositivos de señalización a lo largo del recorrido, dejando la orilla oriental en doble sentido con un carril en controlaje.					34. Rutas de desvíos Ver anexo Estado de peaje las					
35. Manejo del tránsito peatonal Se contará con el apoyo de peatones, orientadores de movilidad y agentes de tránsito a lo largo de la Vía 40, regulando en las intersecciones para paso de vehículos y peatones.					36. Manejo de escombros y basuras Para el final del montaje esta contratado con la empresa A46, para realizarla limpieza del lugar antes de abrir nuevamente las vías.					
37. Señalización		38. Cont.		39. Disposición de los			40. Cont.			
SRC-04 Pare / Signa		40		Barreras plásticas (malatras)			4			
Fanzonillos		8		Definidores tubulares			550			
SIC-07 Desvío		3								
SIC-02 Inicio de obra		2								
SIC-01 Obra en la vía a 200 m		2								
SIC-05 Desvío a 200 m		2		42. Obras, señales y/o Disposiciones			42. Cont.			
SIC-01 Obra en la vía a 500 m		2								
48. Observaciones										
Deberá cumplir la información suministrada al totalmente cierta, no comprometer a implementar el Plan de Manejo de Tránsito en las condiciones arribadas por parte de la Secretaría Distrital de Movilidad de Barranquilla, o mantener en buen estado las señales y dispositivos de control de tránsito utilizados durante las actividades, o retirarlos (ver ver se retirarán las actividades y a dejar en buenas condiciones, firm de basuras y residuos los tramos vial cerrados, previo a su apertura.										
43. Solicitante o Responsable					44. Supervisor o Interventor del Proyecto (Cuando aplique)					
Firma					Firma _____					
Nombre CARLA CELIA					Nombre _____					
Nit. 22.430.155 Mst. Prof.					C.C. _____ Mst. Prof.					
Este documento es un anexo del PMT aprobado por la SEM y no reemplaza el permiso de Cierre de Vías por Obras, permiso de cierre de vía por eventos o permiso de Cargas y Descargas con camión a mismo nivel, y en ningún caso cubren la ejecución de obras de intervención del espacio público o realización de eventos. Una vez terminada las actividades, es responsabilidad de la persona u organización pública o privada a cargo de todas las señales y dispositivos de control de tránsito utilizados, así como de acciones paradas por la actividad, trabajadores o terceros. La responsabilidad de tránsito y transporte se atribuye al usuario al momento de la autorización, así como y además por no cumplir los requisitos, las originales de los documentos de permisos en el lugar de las actividades, se requerirá por un representante de la autoridad, el responsable debe presentar este documento, los planos de señalización y dispositivos y el Permiso de Cierre de Vías por obras, Cierre de Vías por eventos o Permiso de Cargas y Descargas expedido por la SEM.										
Espacio para aprobación de la SEM										
Firma			Firma			Firma				
Nombre Juan Carlos			Nombre Victor			Nombre Carla				
Cargo Coordinador			Cargo Supervisor			Cargo Interventor				

SU-CVO-20180413-7289

Recibido 19/01/18

C.C. 72.292.